

DICHIARAZIONE SOSTITUTIVA DI CERTIFICAZIONE

(sostitutiva di certificazioni e atti di notorietà, ex artt. 46 e 47 del D.P.R. 28 dicembre 2000, n. 445)

Spett.le CTT NORD srl
Via Bellatalla, 1
56121 - Pisa

Il sottoscritto GIUSEPPE GORI
nato a PRATO il 18/10/1953

al quale/alla quale in data 9 giugno 2017 è stato conferito, dall'Assemblea della società CTT Nord, con sede in Pisa – Via A. Bellatalla n. 1 P.I.01954820971, l'incarico di componente il Consiglio di Amministrazione.

Consapevole delle esigenze di pubblicità della presente dichiarazione e degli effetti previsti dalle disposizioni in materia di inconferibilità ed incompatibilità di incarichi, consapevole altresì delle responsabilità civili, amministrative e penali, relative a dichiarazioni false o mendaci, ai sensi dell'art. 76 DPR n. 445/2000, informato e consapevole delle disposizioni recate dal D. Lgs. 39/2013 e dall'art. 4 del D.L. 138/2011,

DICHIARA

- di non incorrere in alcuna delle cause di incompatibilità o inconferibilità di incarichi previsti dal D.Lgs. n. 39/2013;
- di non incorrere in alcuna delle cause di incompatibilità o inconferibilità previsti dall'art. 4 D.L. 138/2011
- che non sussistono a suo carico eventuali ulteriori motivi di conflitto all'assunzione della carica di amministratore di CTT Nord srl;
- di impegnarsi a comunicare tempestivamente a CTT Nord l'eventuale sopravvenienza una delle cause di incompatibilità o inconferibilità
- di autorizzare il trattamento dei dati personali ai sensi del Decreto Legislativo 196/2003 anche con riferimento agli obblighi di pubblicità recati dalle vigenti norme legislative e/o regolamentari;

Data 30/06/2017

In fede

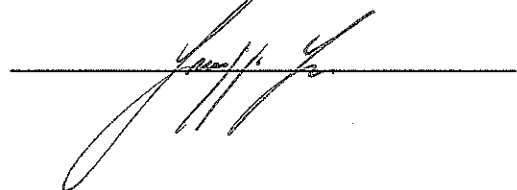

ALLA CTT Nord srl

All. 1 - Dati relativi all'assunzione di altre cariche, presso enti pubblici o privati, ed i relativi compensi a qualsiasi titolo corrisposti (D. Lgs. n. 33/2013 – art. 14, c.1, lett. d)

IL SOTTOSCRITTO

Cognome: GORI Nome: GIUSEPPE

Componente del Consiglio della CTT Nord Srl

DICHIARA

di ricoprire le seguenti cariche presso altri enti (incluse società), sia pubblici che privati, con relative qualifiche e compensi a qualsiasi titolo corrisposti:

Devono essere dichiarate sia le cariche a titolo oneroso, sia quelle a titolo gratuito; se la carica è ricoperta a titolo gratuito, come compenso indicare: zero

| | |
|---|---|
| Denominazione <u>CAP SOCIETÀ COOPERATIVA</u> | Sede (comune o stato estero) <u>PRATO - ITALIA</u> |
| Carica ricoperta <u>PRESIDENTE</u> | Compenso (euro) <u>10.000 €</u> |
| Denominazione <u>CAP SRL</u> | Sede (comune o stato estero) <u>PRATO - ITALIA</u> |
| Carica ricoperta <u>CONSIGLIERE</u> | Compenso (euro) <u>ZERO</u> |
| Denominazione <u>CAP CASA SPA</u> | Sede (comune o stato estero) <u>PRATO - ITALIA</u> |
| Carica ricoperta <u>PRESIDENTE</u> | Compenso (euro) <u>12.000 €</u> |
| Denominazione <u>CAP VIAGGI SRL</u> | Sede (comune o stato estero) <u>PRATO - ITALIA</u> |
| Carica ricoperta <u>AMMINISTRAZIONE DELEGATO</u> | Compenso (euro) <u>ZERO</u> |
| Denominazione <u>IDEALFIN SRL</u> | Sede (comune o stato estero) <u>PRATO - ITALIA</u> |
| Carica ricoperta <u>AMMINISTRATORE DELEGATO</u> | Compenso (euro) <u>15.000 €</u> |

Foglio n. 1 Prosegue su foglio n. 2 Fine: con questo foglio l'elenco è completo

Data: 3/07/2017

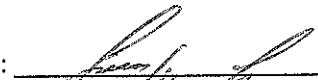
Firma: 

ALLA CTT Nord srl

All. 1 - Dati relativi all'assunzione di altre cariche, presso enti pubblici o privati, ed i relativi compensi a qualsiasi titolo corrisposti (D. Lgs. n. 33/2013 – art. 14, c.1, lett. d)

IL SOTTOSCRITTO

Cognome: GORI Nome: GIUSEPPE

Componente del Consiglio della CTT Nord Srl

DICHIARA

di ricoprire le seguenti cariche presso altri enti (incluse società), sia pubblici che privati, con relative qualifiche e compensi a qualsiasi titolo corrisposti:

Devono essere dichiarate sia le cariche a titolo oneroso, sia quelle a titolo gratuito; se la carica è ricoperta a titolo gratuito, come compenso indicare: zero

| | |
|--|--|
| Denominazione <u>OPI-TEC SRL</u> Carica ricoperta <u>PROCURATORE SPECIALE</u> | Sede (comune o stato estero) <u>FIRENZE - ITALIA</u> Compenso (euro) <u>2.000 €</u> |
| Denominazione <u>SGTM SPA</u> Carica ricoperta <u>PRESIDENTE</u> | Sede (comune o stato estero) <u>PRATO - ITALIA</u> Compenso (euro) <u>ZERO</u> |
| <u>3 MILLENNIUM TRAVEL</u> Carica ricoperta <u>PRESIDENTE</u> | <u>PISA - ITALIA</u> Compenso (euro) <u>20.000 €</u> |
| <u>FIBORENT SARL</u> Carica ricoperta <u>PRESIDENTE</u> | <u>FIRENZE - ITALIA</u> Compenso (euro) <u>4.000€ + GETTONE PRESENZA 150€</u> |
| Denominazione <u>POWER ENERGIA</u> Carica ricoperta <u>CONSIGLIERE</u> | Sede (comune o stato estero) <u>ITALIA</u> Compenso (euro) <u>ZERO</u> |

Foglio n. 2 Prosegue su foglio n. 3 Fine: con questo foglio l'elenco è completo

Data: 3/07/2017

Firma: 

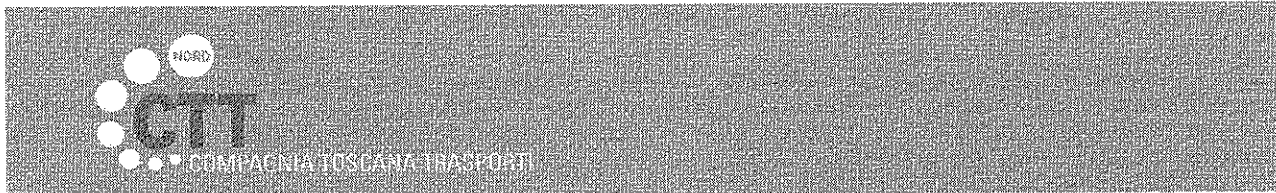

ALLA CTT Nord srl

All. 1 - Dati relativi all'assunzione di altre cariche, presso enti pubblici o privati, ed i relativi compensi a qualsiasi titolo corrisposti (D. Lgs. n. 33/2013 – art. 14, c.1, lett. d)

IL SOTTOSCRITTO

Cognome: GORI Nome: GIUSEPPE

Componente del Consiglio della CTT Nord Srl

DICHIARA

di ricoprire le seguenti cariche presso altri enti (incluse società), sia pubblici che privati, con relative qualifiche e compensi a qualsiasi titolo corrisposti:

Devono essere dichiarate sia le cariche a titolo oneroso, sia quelle a titolo gratuito; se la carica è ricoperta a titolo gratuito, come compenso indicare: zero

| | |
|---|--|
| Denominazione <u>NUOVA MOBILITA' SOC. CONSORTILE</u> | Sede (comune o stato estero) <u>BOLZINA - ITALIA</u> |
| Carica ricoperta <u>CONSIGLIERE</u> | Compenso (euro) <u>ZERO</u> |
| Denominazione <u>UNI SCO</u> | Sede (comune o stato estero) <u>PRATO - ITALIA</u> |
| Carica ricoperta <u>PRESIDENTE</u> | Compenso (euro) <u>ZERO</u> |
| <u>IMMOBILIARE ART. 45</u> | <u>PRATO - ITALIA</u> |
| Carica ricoperta <u>PRESIDENTE</u> | Compenso (euro) <u>ZERO</u> |
| <u>TRASPORTI TOSCANI SRL</u> | <u>PRATO</u> |
| Carica ricoperta <u>CONSIGLIERE</u> | Compenso (euro) <u>8.000 €</u> |
| Denominazione <u>CTT NORD SRL</u> | Sede (comune o stato estero) <u>PISA - ITALIA</u> |
| Carica ricoperta <u>CONSIGLIERE</u> | Compenso (euro) <u>27.900€ (FISSA) + 4.000€ (VARIABILE)</u> |

Foglio n. 3 Prosegue su foglio n. 4 Fine: con questo foglio l'elenco è completo

Data: 3/07/2017

Firma: 



COMMISSIONE TOSCANA TRASPORTI

ALLA CTT Nord srl

All. 1 - Dati relativi all'assunzione di altre cariche, presso enti pubblici o privati, ed i relativi compensi a qualsiasi titolo corrisposti (D. Lgs. n. 33/2013 – art. 14, c.1, lett. d)

IL SOTTOSCRITTO

Cognome: GORI Nome: GIUSEPPE

Componente del Consiglio della CTT Nord Srl

DICHIARA

di ricoprire le seguenti cariche presso altri enti (incluse società), sia pubblici che privati, con relative qualifiche e compensi a qualsiasi titolo corrisposti:

Devono essere dichiarate sia le cariche a titolo oneroso, sia quelle a titolo gratuito; se la carica è ricoperta a titolo gratuito, come compenso indicare: zero

| | |
|---|---|
| Denominazione <u>SAN GIUSEPPE SRL</u> | Sede (comune o stato estero) <u>FIRENZE ITALIA</u> |
| Carica ricoperta <u>PRESIDENTE</u> | Compenso (euro) <u>ZERO</u> |
| Denominazione <u>ATAF GESTIONI SRL</u> | Sede (comune o stato estero) <u>FIRENZE - ITALIA</u> |
| Carica ricoperta <u>CONSIGLIERE</u> | Compenso (euro) |
| <u>MOBIT SCARL</u> | <u>FIRENZE ITALIA</u> |
| Carica ricoperta <u>CONSIGLIERE</u> | Compenso (euro) <u>ZERO</u> |
| <u>AUTOLINEE TOSCANA NORD SRL</u> | <u>MASSA - ITALIA</u> |
| Carica ricoperta <u>AMMINISTRATORE UNICO</u> | Compenso (euro) <u>5.000 €</u> |
| Denominazione <u>ALTA TOSCANA INNOVA</u> | Sede (comune o stato estero) <u>PISTOIA - ITALIA</u> |
| Carica ricoperta <u>CONSIGLIERE</u> | Compenso (euro) <u>ZERO</u> |

Foglio n. 4 Prosegue su foglio n. _____ Fine: con questo foglio l'elenco è completo

Data: _____

Firma: _____



Cooperativa Autotrasporti Pratese

piazza Duomo, 18 - Prato 59100
telefono 0574.6081
fax 0574.21038
e-mail: info@cap1945.it
pec: capcooperativa@legalmail.it
www.cap1945.it

Prato, 3 luglio 2017

Una parte dei compensi di Gori sono ristornati alla Cooperativa secondo il regolamento interno approvato dall'assemblea del 26/10/2006.

In fede

A handwritten signature in black ink, appearing to be "Luca Fedele", written in a cursive style.